

OJO AL DATO

Agosto del 2010

upd Málaga

unidad de
promoción y
desarrollo
de Málaga



ÍNDICE

ENCUESTA DE POBLACIÓN ACTIVA	3
SERVICIO ANDALUZ DE EMPLEO	4
SEGURIDAD SOCIAL	5
CONSTRUCCIÓN Y VIVIENDA	5
ACTIVIDAD EMPRESARIAL	6
PRECIOS	7
COMERCIO	7
PARO COMARCAL POR SECTORES	8

ENCUESTA DE POBLACIÓN ACTIVA

	Periodo	Málaga	Andalucía	España	Variación interanual (%)		
					Málaga	Andalucía	España
ACTIVOS	TII	783.100	3.974.200	23.122.300	0,94%	1,12%	0,17%
OCUPADOS	TII	551.100	2.870.100	18.476.900	-1,85%	-2,09%	-2,47%
PARADOS	TII	232.000	1.104.100	4.645.500	8,21%	10,55%	12,28%
TASA PARO	TII	29,62%	27,78%	20,09%			
TASA EMPLEO	TII	42,07%	42,48%	48,03%			
HOMBRES							
ACTIVOS	TII	447.400	2.254.200	12.871.900	3,02%	-0,40%	-0,91%
OCUPADOS	TII	311.500	1.647.600	10.333.900	-2,26%	-4,33%	-3,43%
PARADOS	TII	135.900	606.600	2.538.000	17,56%	12,13%	10,87%
TASA PARO	TII	30,38%	26,91%	19,72%			
TASA EMPLEO	TII	47,69%	49,59%	54,89%			
MUJERES							
ACTIVOS	TII	335.600	1.720.000	10.250.500	-1,73%	3,19%	1,57%
OCUPADOS	TII	239.600	1.222.500	8.142.900	-1,32%	1,11%	-1,23%
PARADOS	TII	96.000	497.400	2.107.500	-2,83%	8,67%	14,02%
TASA PARO	TII	28,62%	28,92%	20,56%			
TASA EMPLEO	TII	36,47%	35,60%	41,46%			
SECTORES ACTIVOS							
AGRICULTURA	TII	19.100	346.900	1.013.800	-14,73%	6,35%	3,33%
INDUSTRIA	TII	31.700	299.300	2.885.800	-15,01%	-10,42%	-9,64%
CONSTRUCCION	TII	99.200	379.900	2.227.300	-7,64%	-17,22%	-15,11%
SERVICIO	TII	528.800	2.466.200	14.822.900	-0,13%	-0,02%	-0,53%
SECTORES OCUPADOS							
AGRICULTURA	TII	8.400	206.500	778.200	-34,88%	1,92%	-1,07%
INDUSTRIA	TII	25.500	263.100	2.618.900	-15,00%	-6,87%	-6,45%
CONSTRUCCION	TII	61.900	255.100	1.699.700	-1,75%	-12,06%	-11,57%
SERVICIO	TII	455.200	2.145.500	13.380.100	-0,07%	-0,49%	-0,42%
SECTORES PARADOS							
AGRICULTURA	TII	10.700	140.400	235.600	12,63%	13,59%	21,13%
INDUSTRIA	TII	6.200	36.200	266.900	-15,07%	-29,84%	-32,33%
CONSTRUCCION	TII	37.300	124.800	527.600	-15,99%	-26,07%	-24,82%
SERVICIO	TII	73.600	320.700	1.442.800	-0,54%	-3,25%	-1,56%
Parados 1er EMPLEO, >1 AÑO	TII	104.300	481.900	2.172.600	31,53%	40,05%	57,30%

Fuente: Instituto Nacional de Estadística

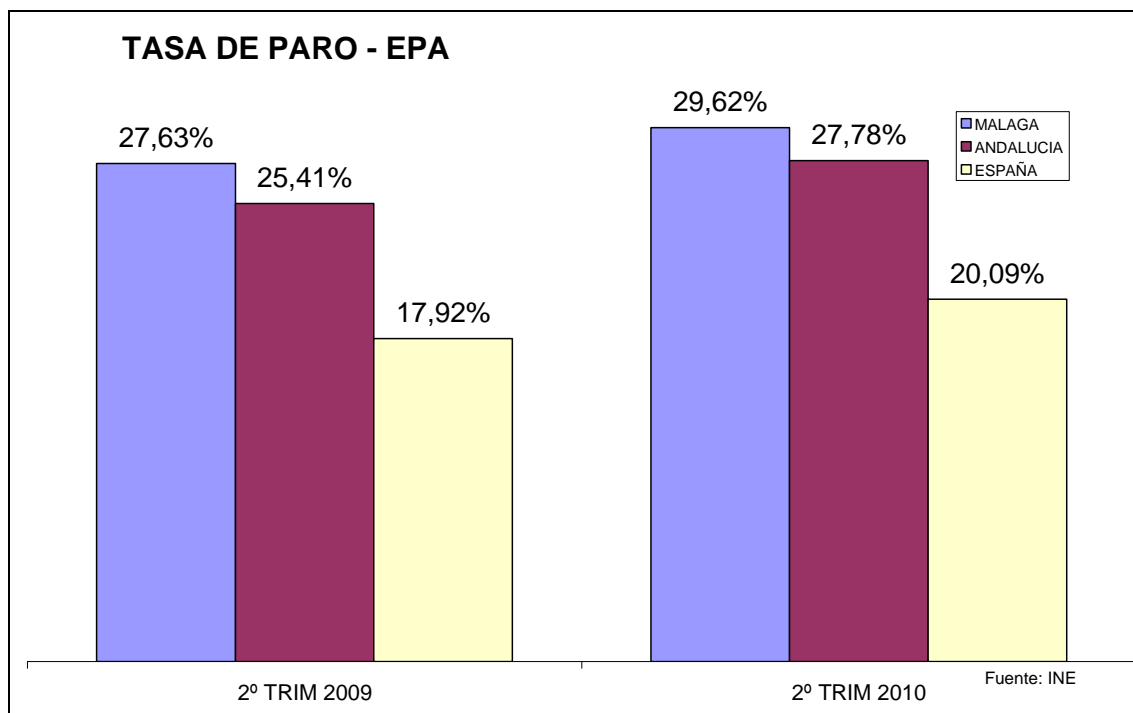

REGISTROS DEL SERVICIO PUBLICO DE EMPLEO

	Periodo	Málaga	Andalucía	España	Variación interanual (%)		
					Málaga	Andalucía	España
PARO REGISTRADO							
TOTAL PARO	AGOSTO	168.306	877.010	3.969.661	9,75%	9,20%	9,38%
PARO EXTRANJEROS	AGOSTO	21.642	72.266	568.859	14,06%	19,40%	16,43%
PARO MASCULINO	AGOSTO	86.559	436.900	1.970.343	8,90%	9,31%	8,42%
PARO FEMENINO	AGOSTO	81.747	440.110	1.999.318	10,66%	9,09%	10,36%
PARO <25	AGOSTO	15.883	93.353	421.590	4,50%	5,48%	1,88%
PARO >25	AGOSTO	152.423	783.657	3.548.071	10,33%	9,66%	10,35%
PARO SECTORES							
PARO AGRICULTURA	AGOSTO	2.713	46.801	120.950	21,06%	17,38%	27,29%
PARO INDUSTRIA	AGOSTO	11.036	78.087	489.046	3,25%	3,87%	0,03%
PARO CONSTRUCCION	AGOSTO	41.554	191.243	737.295	3,45%	4,33%	3,94%
PARO SERVICIOS	AGOSTO	93.245	448.792	2.283.950	7,70%	6,49%	10,03%
PARO S.A	AGOSTO	19.758	112.087	338.420	44,44%	34,51%	30,11%
CONTRATOS ACUMULADOS HASTA MES							
TOTAL CONTRATOS	AGOSTO	346.229	2.278.289	9.233.483	3,44%	2,42%	2,97%
INDEFINIDOS	AGOSTO	22.293	91.502	786.400	-8,04%	-8,91%	-9,01%
TEMPORALES	AGOSTO	323.936	2.186.787	8.447.083	4,34%	2,96%	4,24%

Fuente: Ministerio de Trabajo e Inmigración.

COMPARATIVA HOMBRES- MUJERES PARO REGISTRADO EN MÁLAGA

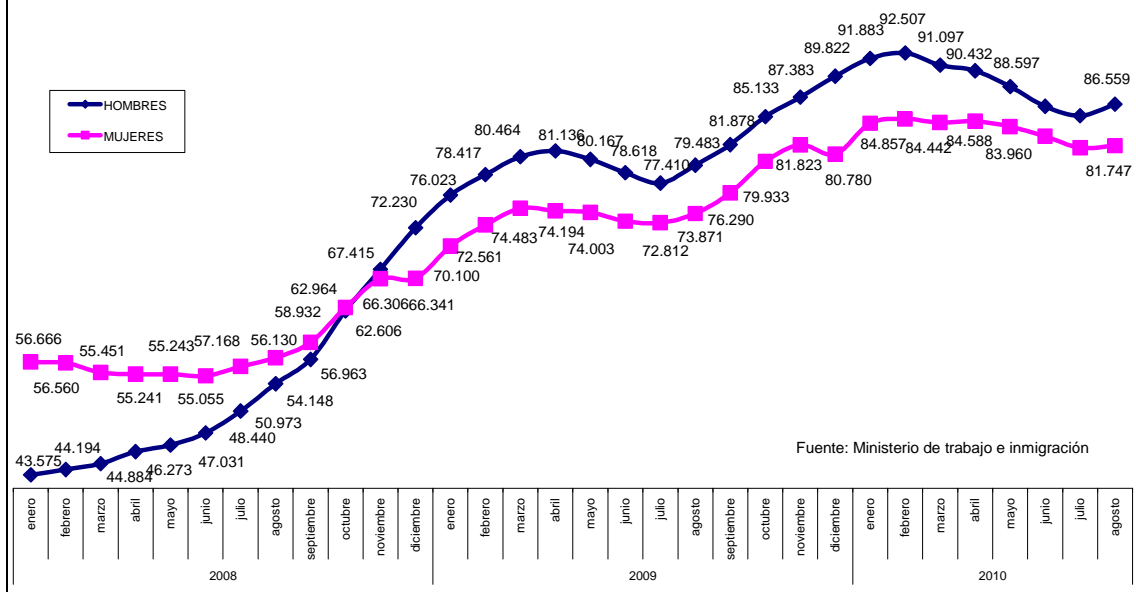

SEGURIDAD SOCIAL

	Periodo	Málaga	Andalucía	España	Variación interanual (%)		
					Málaga	Andalucía	España
AFILIADOS	AGOSTO	538.306	2.875.066	17.716.464	-0,93%	-1,38%	-1,58%
REGIMENES							
REGIMEN GENERAL	AGOSTO	397.260	1.898.055	13.448.473	-1,15%	-1,66%	-1,54%
REGIMEN DE AUTONOMO	AGOSTO	94.053	471.936	3.126.792	-2,08%	-1,73%	-2,36%
REGIMEN AGRARIO	AGOSTO	36.633	463.109	772.838	1,29%	0,04%	-0,30%
REGIMEN DEL MAR	AGOSTO	1.271	9.884	67.392	-1,32%	-4,85%	-3,55%
REGIMEN DEL HOGAR	AGOSTO	9.087	31.957	294.275	14,23%	1,45%	2,12%

Fuente: Ministerio de Trabajo e Inmigración

CONSTRUCCIÓN Y VIVIENDA

	Periodo	Málaga	Andalucía	España	Variación interanual (%)		
					Málaga	Andalucía	España
LICITACIÓN OFICIAL TOTAL (Miles de euros)	Datos acumulados a JUNIO.	378.964	1.680.608	15.428.071	-38,96%	-50,81%	-26,26%
VIVIENDAS INICIADAS	1º Tr-10	706	4.447	31.198	-68,98%	-48,91%	-19,74%
VIVIENDAS VISADAS	4º Tr-09	895	2.790	26.489	-53,07%	-52,93%	-36,02%
COMPRAVENTA DE VIVIENDAS	2º Tr-10	5.111	20.710	109.410	-8,34%	-2,30%	10,96%
PRECIO DEL M ² DE VIVIENDA LIBRE	2º Tr-10	1.916,10 €	1.590,10 €	1.848,90 €	-5,76%	-4,56%	-3,75%

PRECIO DEL M ² DE SUELO URBANO	2º Tr-10	293,99 €	217,19 €	204,69 €	2,22%	-6,71%	-14,28%
NUMERO DE VIVIENDAS HIPOTECADAS	2º Tr-10	5.551	27.604	161.240	-15,63%	-5,89%	-4,97%
CAPITAL HIPOTECADO (miles de euros)	2º Tr-10	710.984	2.807.455	18.749.081	-10,83%	-10,45%	-6,55%
			Media Mensual			Variacion Anual	
EURIBOR	AGOSTO		1,420			0,086	

Fuente: Asociación de Empresas Constructoras de Ámbito Nacional. Ministerio de la Vivienda. Empresas asociadas a OFICEMEN. Instituto Nacional de Estadística.

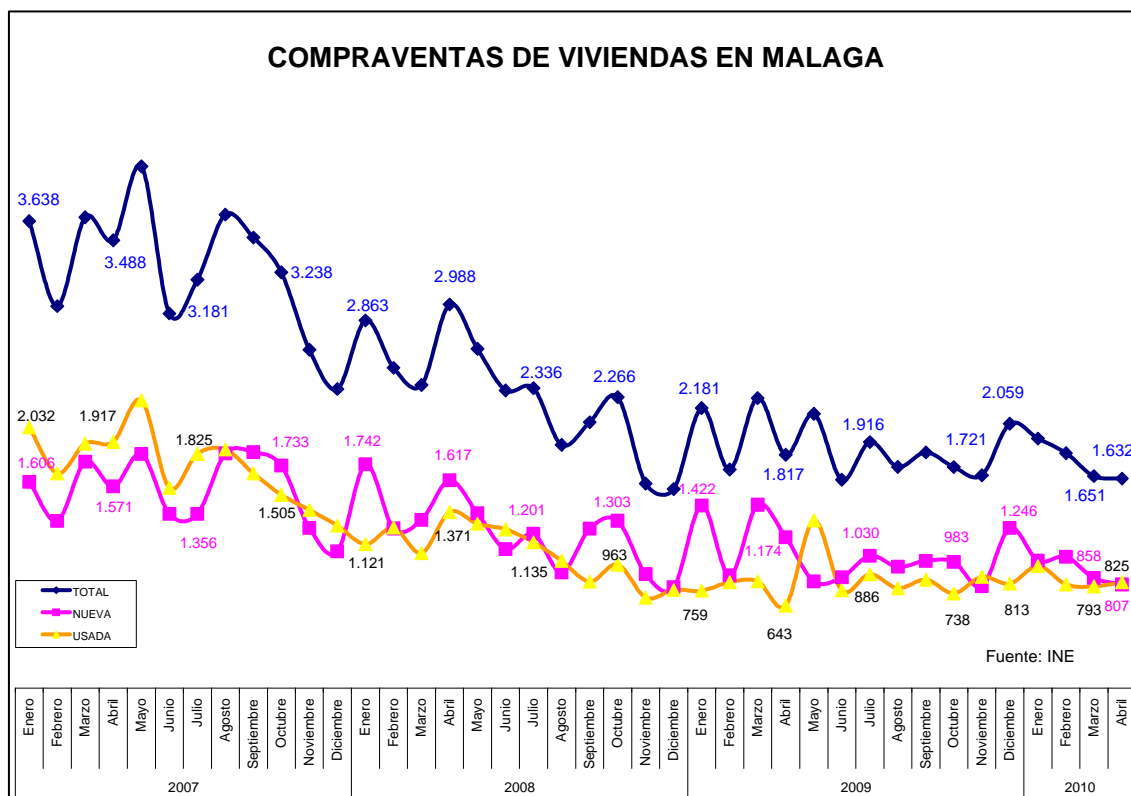

ACTIVIDAD EMPRESARIAL

	Periodo	Málaga	Andalucía	España	Variación interanual (%)		
					Málaga	Andalucía	España
EFFECTOS DE COMERCIO IMPAGADOS (Importe en euros)	Julio 2010	7.396.245	75.384.727	614.385.827	-62,62%	-45,62%	-42,09%
SOCIEDADES MERCANTILES CONSTITUIDAS.	Junio 2010	361	1.220	7.140	-4,50%	1,92%	4,28%
SOCIEDADES MERCANTILES DISUELTAS.	Junio 2010	52	179	1.226	67,74%	-14,76%	4,70%
SOCIEDADES MERCANTILES NETO.	Junio 2010	309	1.041	5.914	-10,95%	5,47%	4,19%

Fuente: Instituto Nacional de Estadística. Instituto de Estadística de Andalucía.

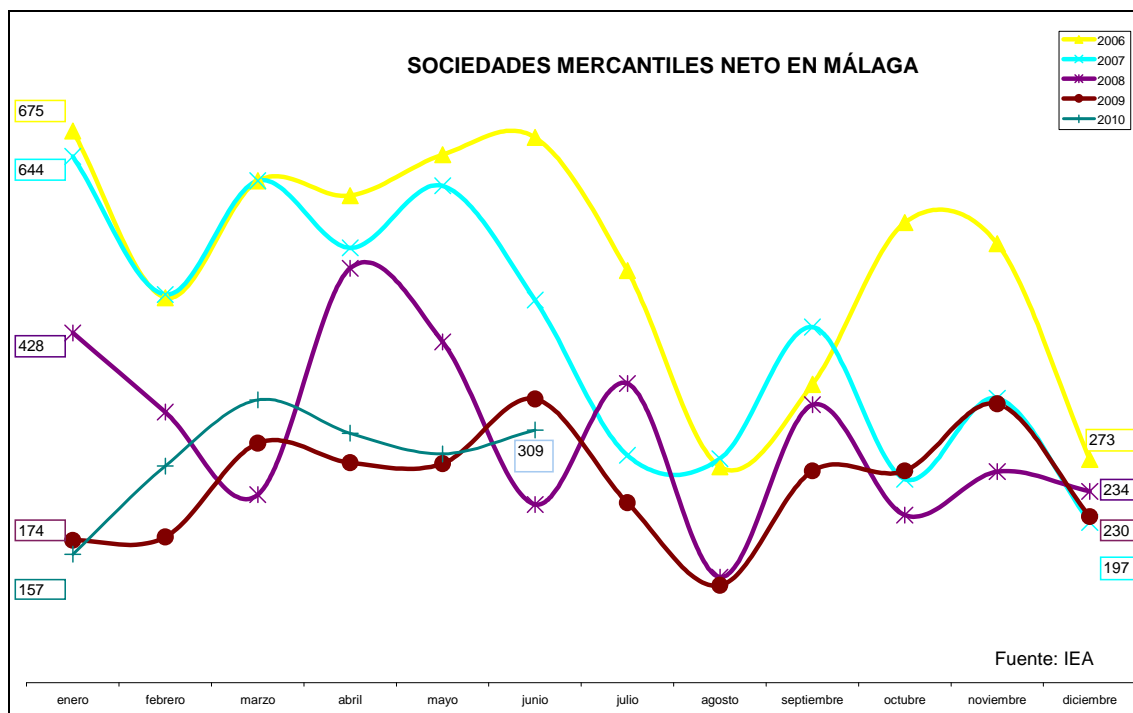

PRECIOS

	Periodo	Málaga	Andalucía	España	Variación interanual		
					Málaga	Andalucía	España
ÍNDICE DE PRECIOS DE CONSUMO. ÍNDICE GENERAL	JULIO 2010	107,8	107,9	108,4	2,1	1,9	1,9

Fuente: Instituto de Estadística de Andalucía

COMERCIO

	Periodo	Málaga	Andalucía	España	Variación interanual (%)		
					Málaga	Andalucía	España
EXPOTACIONES (miles de euros)	IT 10	298.778	4.253.996	42.730523	29,6%	23,4%	14,8%
IMPORTACIONES (miles de euros)	IT 10	315.969	5.290.712	55.094.214	3,5%	24,9%	7,5%
MATRICULACIÓN DE TURISMOS	IIT 10	8.923	40.465	322.522	54,4%	52,7%	56,8%
GRADO DE OCUPACIÓN EN ESTABLECIMIENTOS HOTELEROS (%)	IIT 10	52,0%	45,8%	50,5%	-0,2%	-0,6%	1,2%
GASTO MEDIO DIARIO POR TURISTA (Euros)	IIT 10	44,00	62,30		-11,9%	2,3%	
INDICE BRENT	AGOSTO		74,44			7,36%	
INDICADOR DE CONFIANZA DEL CONSUMIDOR	AGOSTO		74,9			-4,6 PUNTOS	
INDC.SIT. ACTUAL	AGOSTO		54,8			2,4 PUNTOS	
INDC. EXPECTATIVAS	AGOSTO		94,9			-11,8 PUNTOS	

Fuente: Ministerio de Industria, Turismo y Comercio. Instituto de Estadística de Andalucía, Instituto de Crédito Oficial.

PARO COMARCAL POR SECTORES

JULIO 2010		PARO REGISTRADO POR SECTORES					INDICE DE PARO REGISTRADO POR SECTORES				
MUNICIPIOS	PARO REGISTRADO	AGRICULT	INDUSTRI	CONSTRU	SERVICIO	Sin Empleo Anterior	AGRICULT	INDUSTRI	CONSTRU	SERVICIO	Sin Empleo Anterior
ANTEQUERA	5.322	372	679	1.493	2.461	317	6,99%	12,76%	28,05%	46,24%	5,96%
AXARQUIA COSTA DEL SOL	19.102	469	1.031	5.882	9.735	1.985	2,46%	5,40%	30,79%	50,96%	10,39%
COSTA DEL SOL OCCIDENTAL	47.984	461	1.972	11.042	29.712	4.797	0,96%	4,11%	23,01%	61,92%	10,00%
GUADALTEBA	2.218	283	199	622	957	157	12,76%	8,97%	28,04%	43,15%	7,08%
MÁLAGA COSTA DEL SOL	67.404	571	4.845	13.574	38.797	9.617	0,85%	7,19%	20,14%	57,56%	14,27%
NORORMA	1.891	198	179	566	799	149	10,47%	9,47%	29,93%	42,25%	7,88%
SERRANIA DE RONDA	5.933	139	554	1.558	2.888	794	2,34%	9,34%	26,26%	48,68%	13,38%
SIERRA DE LAS NIEVES	2.053	64	188	703	895	203	3,12%	9,16%	34,24%	43,59%	9,89%
VALLE DEL GUADALHORCE	14.856	217	1.331	5.164	6.437	1.707	1,46%	8,96%	34,76%	43,33%	11,49%

