

OJO AL DATO

15 Septiembre del 2010

upd Málaga

unidad de
promoción y
desarrollo
de Málaga



ÍNDICE

ENCUESTA DE POBLACIÓN ACTIVA	3
REGISTROS DEL SERVICIO PUBLICO DE EMPLEO	4
SEGURIDAD SOCIAL	5
CONSTRUCCIÓN Y VIVIENDA	5
ACTIVIDAD EMPRESARIAL	6
PRECIOS	7
COMERCIO	7
PARO COMARCAL POR SECTORES	8
DISTRIBUCIÓN EMPRESARIAL	9
SALDO MIGRATORIO	10

ENCUESTA DE POBLACIÓN ACTIVA

	Periodo	Málaga	Andalucía	España	Variación interanual (%)		
					Málaga	Andalucía	España
ACTIVOS	TII	783.100	3.974.200	23.122.300	0,94%	1,12%	0,17%
OCUPADOS	TII	551.100	2.870.100	18.476.900	-1,85%	-2,09%	-2,47%
PARADOS	TII	232.000	1.104.100	4.645.500	8,21%	10,55%	12,28%
TASA PARO	TII	29,62%	27,78%	20,09%			
TASA EMPLEO	TII	42,07%	42,48%	48,03%			
HOMBRES							
ACTIVOS	TII	447.400	2.254.200	12.871.900	3,02%	-0,40%	-0,91%
OCUPADOS	TII	311.500	1.647.600	10.333.900	-2,26%	-4,33%	-3,43%
PARADOS	TII	135.900	606.600	2.538.000	17,56%	12,13%	10,87%
TASA PARO	TII	30,38%	26,91%	19,72%			
TASA EMPLEO	TII	47,69%	49,59%	54,89%			
MUJERES							
ACTIVOS	TII	335.600	1.720.000	10.250.500	-1,73%	3,19%	1,57%
OCUPADOS	TII	239.600	1.222.500	8.142.900	-1,32%	1,11%	-1,23%
PARADOS	TII	96.000	497.400	2.107.500	-2,83%	8,67%	14,02%
TASA PARO	TII	28,62%	28,92%	20,56%			
TASA EMPLEO	TII	36,47%	35,60%	41,46%			
SECTORES ACTIVOS							
AGRICULTURA	TII	19.100	346.900	1.013.800	-14,73%	6,35%	3,33%
INDUSTRIA	TII	31.700	299.300	2.885.800	-15,01%	-10,42%	-9,64%
CONSTRUCCION	TII	99.200	379.900	2.227.300	-7,64%	-17,22%	-15,11%
SERVICIO	TII	528.800	2.466.200	14.822.900	-0,13%	-0,02%	-0,53%
SECTORES OCUPADOS							
AGRICULTURA	TII	8.400	206.500	778.200	-34,88%	1,92%	-1,07%
INDUSTRIA	TII	25.500	263.100	2.618.900	-15,00%	-6,87%	-6,45%
CONSTRUCCION	TII	61.900	255.100	1.699.700	-1,75%	-12,06%	-11,57%
SERVICIO	TII	455.200	2.145.500	13.380.100	-0,07%	-0,49%	-0,42%
SECTORES PARADOS							
AGRICULTURA	TII	10.700	140.400	235.600	12,63%	13,59%	21,13%
INDUSTRIA	TII	6.200	36.200	266.900	-15,07%	-29,84%	-32,33%
CONSTRUCCION	TII	37.300	124.800	527.600	-15,99%	-26,07%	-24,82%
SERVICIO	TII	73.600	320.700	1.442.800	-0,54%	-3,25%	-1,56%
Parados 1er EMPLEO, >1 AÑO	TII	104.300	481.900	2.172.600	31,53%	40,05%	57,30%

Fuente: Instituto Nacional de Estadística

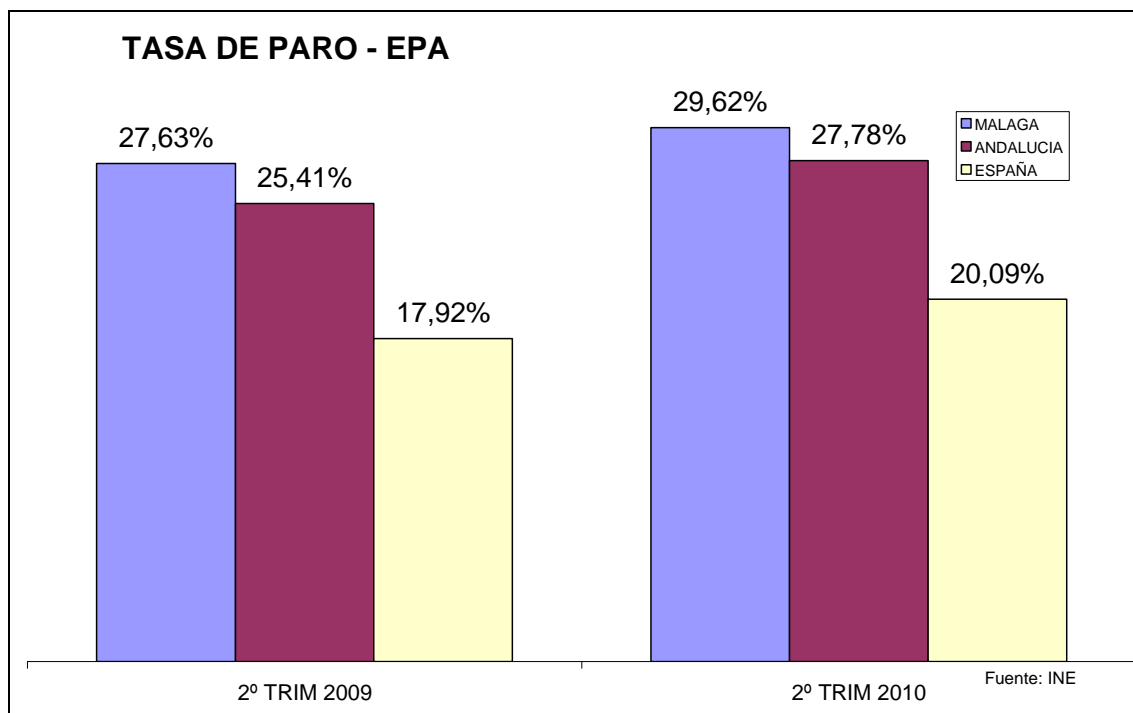

REGISTROS DEL SERVICIO PÚBLICO DE EMPLEO

	Periodo	Málaga	Andalucía	España	Variación interanual (%)		
					Málaga	Andalucía	España
PARO REGISTRADO							
TOTAL PARO	AGOSTO	168.306	877.010	3.969.661	9,75%	9,20%	9,38%
PARO EXTRANJEROS	AGOSTO	21.642	72.266	568.859	14,06%	19,40%	16,43%
PARO MASCULINO	AGOSTO	86.559	436.900	1.970.343	8,90%	9,31%	8,42%
PARO FEMENINO	AGOSTO	81.747	440.110	1.999.318	10,66%	9,09%	10,36%
PARO <25	AGOSTO	15.883	93.353	421.590	4,50%	5,48%	1,88%
PARO >25	AGOSTO	152.423	783.657	3.548.071	10,33%	9,66%	10,35%
PARO SECTORES							
PARO AGRICULTURA	AGOSTO	2.713	46.801	120.950	21,06%	17,38%	27,29%
PARO INDUSTRIA	AGOSTO	11.036	78.087	489.046	3,25%	3,87%	0,03%
PARO CONSTRUCCION	AGOSTO	41.554	191.243	737.295	3,45%	4,33%	3,94%
PARO SERVICIOS	AGOSTO	93.245	448.792	2.283.950	7,70%	6,49%	10,03%
PARO S.A	AGOSTO	19.758	112.087	338.420	44,44%	34,51%	30,11%
CONTRATOS ACUMULADOS HASTA MES							
TOTAL CONTRATOS	AGOSTO	346.229	2.278.289	9.233.483	3,44%	2,42%	2,97%
INDEFINIDOS	AGOSTO	22.293	91.502	786.400	-8,04%	-8,91%	-9,01%
TEMPORALES	AGOSTO	323.936	2.186.787	8.447.083	4,34%	2,96%	4,24%

Fuente: Ministerio de Trabajo e Inmigración.

COMPARATIVA HOMBRES- MUJERES PARO REGISTRADO EN MÁLAGA

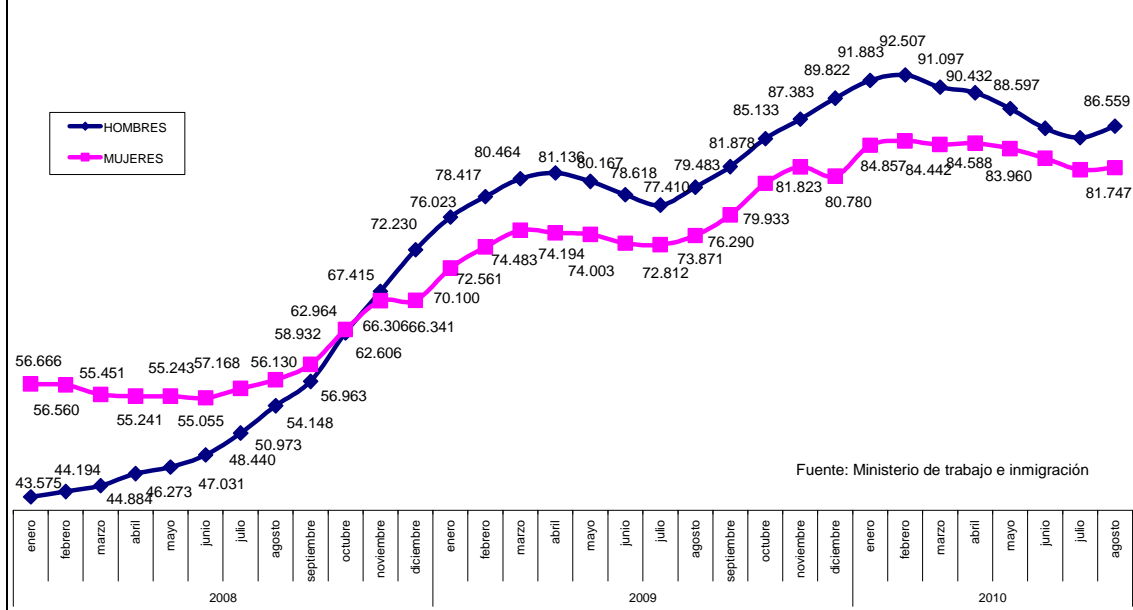

SEGURIDAD SOCIAL

	Periodo	Málaga	Andalucía	España	Variación interanual (%)		
					Málaga	Andalucía	España
AFILIADOS	AGOSTO	538.306	2.875.066	17.716.464	-0,93%	-1,38%	-1,58%
REGIMENES							
REGIMEN GENERAL	AGOSTO	397.260	1.898.055	13.448.473	-1,15%	-1,66%	-1,54%
REGIMEN DE AUTONOMO	AGOSTO	94.053	471.936	3.126.792	-2,08%	-1,73%	-2,36%
REGIMEN AGRARIO	AGOSTO	36.633	463.109	772.838	1,29%	0,04%	-0,30%
REGIMEN DEL MAR	AGOSTO	1.271	9.884	67.392	-1,32%	-4,85%	-3,55%
REGIMEN DEL HOGAR	AGOSTO	9.087	31.957	294.275	14,23%	1,45%	2,12%

Fuente: Ministerio de Trabajo e Inmigración

CONSTRUCCIÓN Y VIVIENDA

	Periodo	Málaga	Andalucía	España	Variación interanual (%)		
					Málaga	Andalucía	España
LICITACIÓN OFICIAL TOTAL (Miles de euros)	Datos acumulados a JUNIO.	378.964	1.680.608	15.428.071	-38,96%	-50,81%	-26,26%
VIVIENDAS INICIADAS	1º Tr-10	706	4.447	31.198	-68,98%	-48,91%	-19,74%
VIVIENDAS VISADAS	2º Tr-10	254	4.065	25.178	-60,86%	3,12%	-14,67%
COMPRAVENTA DE VIVIENDAS	2º Tr-10	5.111	20.710	109.410	-8,34%	-2,30%	10,96%
PRECIO DEL M ² DE VIVIENDA LIBRE	2º Tr-10	1.916,10 €	1.590,10 €	1.848,90 €	-5,76%	-4,56%	-3,75%

PRECIO DEL M ² DE SUELO URBANO	2º Tr-10	293,99 €	217,19 €	204,69 €	2,22%	-6,71%	-14,28%
NUMERO DE VIVIENDAS HIPOTECADAS	2º Tr-10	5.551	27.604	161.240		-15,63%	-5,89%
CAPITAL HIPOTECADO (miles de euros)	2º Tr-10	710.984	2.807.455	18.749.081		-10,83%	-10,45%
			Media Mensual				Variacion Anual
EURIBOR	AGOSTO		1,420				0,086

Fuente: Asociación de Empresas Constructoras de Ámbito Nacional. Ministerio de la Vivienda. Empresas asociadas a OFICEMEN. Instituto Nacional de Estadística, Colegios de Arquitectos de España.

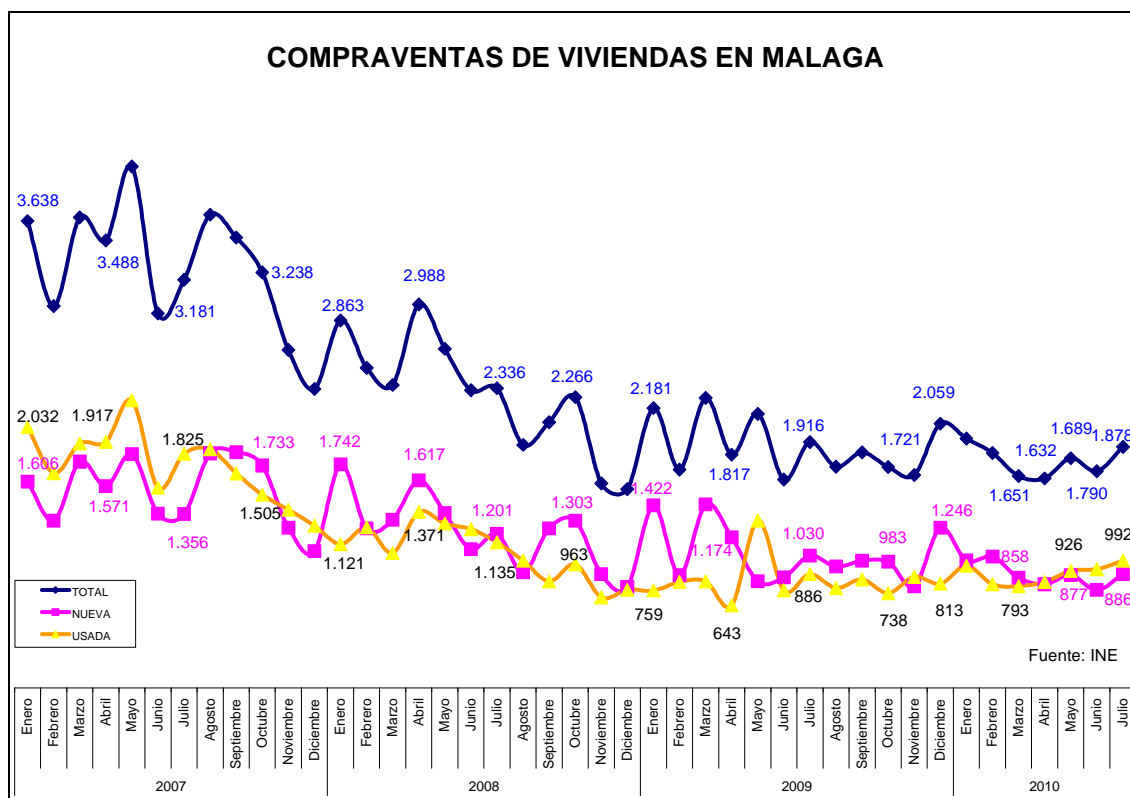

ACTIVIDAD EMPRESARIAL

	Periodo				Variación interanual (%)		
		Málaga	Andalucía	España	Málaga	Andalucía	España
EFFECTOS DE COMERCIO IMPAGADOS (Importe en euros)	Julio 2010	7.396.245	65.984.826	615.942.681	-69,72%	-45,10%	-38,25%
SOCIEDADES MERCANTILES CONSTITUIDAS.	Junio 2010	361	1.220	7.140	-4,50%	1,92%	4,28%
SOCIEDADES MERCANTILES DISUELTAS.	Junio 2010	52	179	1.226	67,74%	-14,76%	4,70%
SOCIEDADES MERCANTILES NETO.	Junio 2010	309	1.041	5.914	-10,95%	5,47%	4,19%

Fuente: Instituto Nacional de Estadística. Instituto de Estadística de Andalucía.

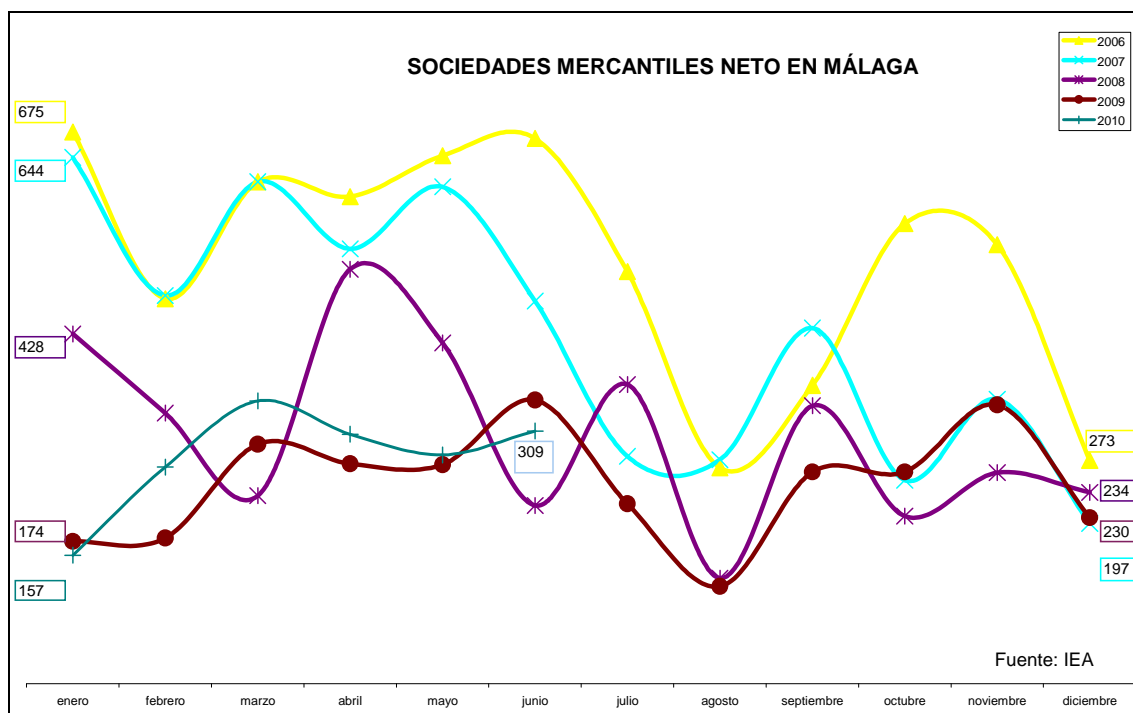

PRECIOS

	Periodo	Málaga	Andalucía	España	Variación interanual		
					Málaga	Andalucía	España
ÍNDICE DE PRECIOS DE CONSUMO. ÍNDICE GENERAL	AGOSTO 2010	108,1	108,3	108,6	2,0	1,8	1,8

Fuente: Instituto de Estadística de Andalucía

COMERCIO

	Periodo	Málaga	Andalucía	España	Variación interanual (%)		
					Málaga	Andalucía	España
EXPOTACIONES (miles de euros)	IT 10	298.778	4.253.996	42.730523	29,6%	23,4%	14,8%
IMPORTACIONES (miles de euros)	IT 10	315.969	5.290.712	55.094.214	3,5%	24,9%	7,5%
MATRICULACIÓN DE TURISMOS	IIT 10	8.923	40.465	322.522	54,4%	52,7%	56,8%
GRADO DE OCUPACIÓN EN ESTABLECIMIENTOS HOTELEROS (%)	IIT 10	52,0%	45,8%	50,5%	-0,2%	-0,6%	1,2%
GASTO MEDIO DIARIO POR TURISTA (Euros)	IIT 10	44,00	62,30		-11,9%	2,3%	
INDICE BRENT	AGOSTO		74,44			7,36%	
INDICADOR DE CONFIANZA DEL CONSUMIDOR	AGOSTO		74,9			-4,6 PUNTOS	
INDC.SIT. ACTUAL	AGOSTO		54,8			2,4 PUNTOS	
INDC. EXPECTATIVAS	AGOSTO		94,9			-11,8 PUNTOS	

Fuente: Ministerio de Industria, Turismo y Comercio. Instituto de Estadística de Andalucía, Instituto de Crédito Oficial.

PARO COMARCAL POR SECTORES

JULIO 2010		PARO REGISTRADO POR SECTORES					INDICE DE PARO REGISTRADO POR SECTORES				
MUNICIPIOS	PARO REGISTRADO	AGRICULT	INDUSTRI	CONSTRU	SERVICIO	Sin Empleo Anterior	AGRICULT	INDUSTRI	CONSTRU	SERVICIO	Sin Empleo Anterior
TOTAL	166.763	2.774	10.978	40.604	92.681	19.726	1,66%	6,58%	24,35%	55,58%	11,83%
ANTEQUERA	5.322	372	679	1.493	2.461	317	6,99%	12,76%	28,05%	46,24%	5,96%
AXARQUIA COSTA DEL SOL	19.102	469	1.031	5.882	9.735	1.985	2,46%	5,40%	30,79%	50,96%	10,39%
COSTA DEL SOL OCCIDENTAL	47.984	461	1.972	11.042	29.712	4.797	0,96%	4,11%	23,01%	61,92%	10,00%
GUADALTEBA	2.218	283	199	622	957	157	12,76%	8,97%	28,04%	43,15%	7,08%
MÁLAGA COSTA DEL SOL	67.404	571	4.845	13.574	38.797	9.617	0,85%	7,19%	20,14%	57,56%	14,27%
NORORMA	1.891	198	179	566	799	149	10,47%	9,47%	29,93%	42,25%	7,88%
SERRANIA DE RONDA	5.933	139	554	1.558	2.888	794	2,34%	9,34%	26,26%	48,68%	13,38%
SIERRA DE LAS NIEVES	2.053	64	188	703	895	203	3,12%	9,16%	34,24%	43,59%	9,89%
VALLE DEL GUADALHORCE	14.856	217	1.331	5.164	6.437	1.707	1,46%	8,96%	34,76%	43,33%	11,49%

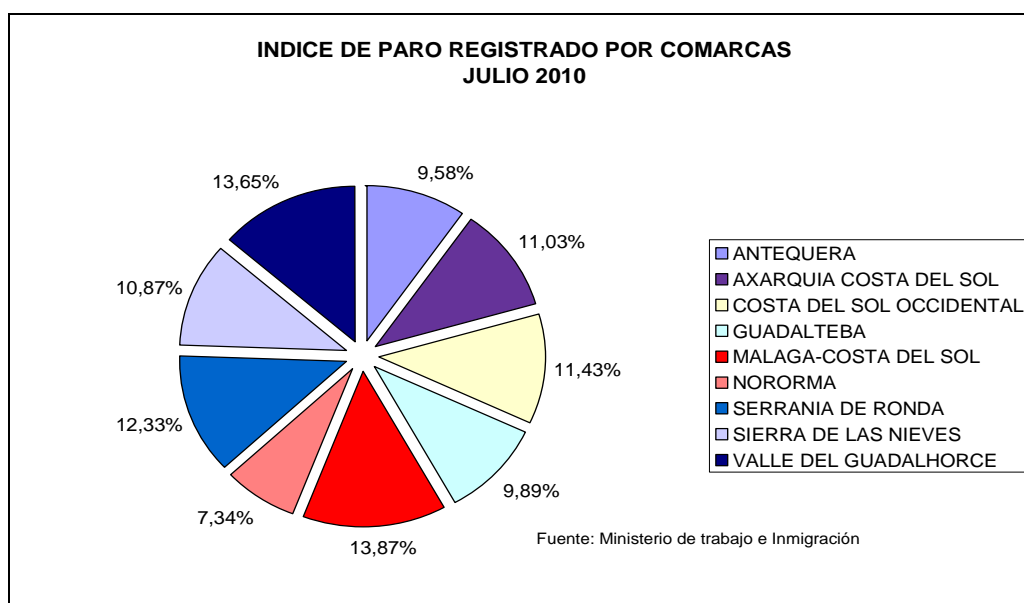
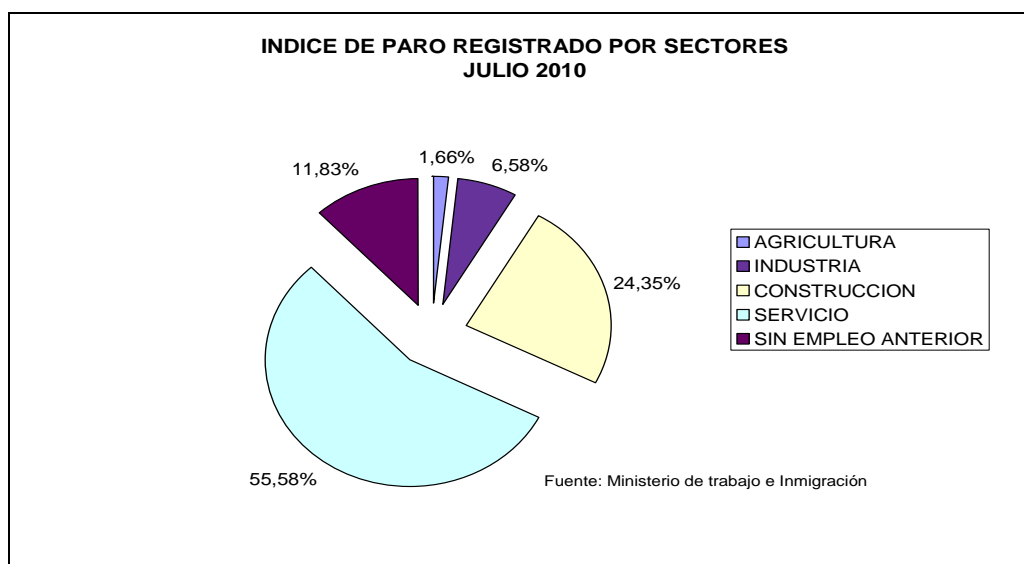

DISTRIBUCIÓN EMPRESARIAL

PESO EMPRESARIAL DE MALAGA CON RESPECTO A ANDALUCIA Y ESPAÑA

	2003		2005		2006		2008		2009	
	EMPRESAS	%	EMPRESAS	%	EMPRESAS	%	EMPRESAS	%	EMPRESAS	%
MALAGA	96.587		108.713		114.547		113.362		110.291	
ANDALUCIA	441.623	21,87%	486.674	22,34%	511.728	22,38%	510.072	22,22%	498.579	22,12%
ESPAÑA	2.942.583	3,28%	3.174.393	3,42%	3.336.657	3,43%	3.355.830	3,38%	3.291.263	3,35%

Fuente: INE.

EMPRESAS: Numero de empresas en dicho periodo.

% : Porcentaje de empresas Malagueñas respecto a Andalucía y España.

EMPRESAS DE MALAGA RESPECTO A SU CONDICION JURIDICA

MALAGA	TOTAL	S.A.	S.R.L	SOCIEDA DES COLECTI VAS	SOCIEDA DES COMAND ATARIAS	COMUNIDA DES DE BIENES	SOCIEDAD ES COOPERAT IVAS	ASOCI ACION ES	ORGANIS MOS AUTONO MOS	PERSON AS FISICAS
2003	96.587	2.637	29.559	9	7	738	740	4.952	167	57.778
2004	102.382	2.641	34.026	9	5	802	814	5.441	164	58.480
2005	108.713	2.598	38.132	8	6	856	845	6.071	161	60.036
2006	114.547	2.483	41.000	8	6	798	810	6.470	165	62.807
2007	116.683	2.354	43.211	8	5	802	790	6.672	175	62.666
2008	113.362	2.193	42.156	7	10	884	748	6.561	172	60.631
2009	110.291	2.081	40.567	7	9	927	675	6.383	160	59.482
VAR 03-09	13.704	-556	11.008	-2	2	189	-65	1.431	-7	1.704
Porc. Var.	14,19%	-21,08%	37,24%	-22,22%	28,57%	25,61%	-8,78%	28,90%	-4,19%	2,95%

Fuente: INE.

INDICE DE CRECIMIENTO EMPRESARIAL

	2003		2005		2006		2008		2009	
	EMPRESAS	%	EMPRESAS	%	EMPRESAS	%	EMPRESAS	%	EMPRESAS	%
MALAGA	96.587	9,44%	108.713	6,18%	114.547	5,37%	113.362	-2,85%	110.291	2,71%
ANDALUCIA	441.623	5,90%	486.674	4,85%	511.728	5,15%	510.072	-2,44%	498.579	2,25%
ESPAÑA	2.942.583	4,60%	3.174.393	3,60%	3.336.657	5,11%	3.355.830	-1,94%	3.291.263	1,92%

Fuente: INE.

SALDO MIGRATORIO DE LA PROVINCIA DE MÁLAGA

	INMIGRACION						EMIGRACION						SALDO MIGRATORIO	
	INTERIOR		EXTERIOR		TOTAL		INTERIOR		EXTERIOR		TOTAL			
2002	38.968		24.667		63.635		32.688		1.173		33.861		29.774	
2003	45.082	15,69%	25.740	4,35%	70.822	11,29%	38.050	16,40%	842	-28,22%	38.892	14,86%	31.930	7,24%
2004	50.248	11,46%	33.488	30,10%	83.736	18,23%	41.601	9,33%	1.200	42,52%	42.801	10,05%	40.935	28,20%
2005	48.037	-4,40%	32.793	-2,08%	80.830	-3,47%	42.482	2,12%	1.658	38,17%	44.140	3,13%	36.690	-10,37%
2006	55.527	15,59%	32.486	-0,94%	88.013	8,89%	50.183	18,13%	3.255	96,32%	53.438	21,07%	34.575	-5,76%
2007	59.580	7,30%	34.861	7,31%	94.441	7,30%	54.972	9,54%	8.844	171,71%	63.816	19,42%	30.625	-11,42%
2008	53.890	-9,55%	28.347	-18,69%	82.237	-12,92%	52.057	-5,30%	5.260	-40,52%	57.317	-10,18%	24.920	-18,63%
2009	53.774	-0,22%	20.641	-27,18%	74.415	-9,51%	52.009	-0,09%	11.083	110,70%	63.092	10,08%	11.323	-54,56%
SALDO	20.612	52,89%	10.194	41,33%	18.602	29,23%	22.284	68,17%	7.671	653,96%	23.456	69,27%	-4.854	-16,30%

Fuente: INE.ESTADISTICA DE VARIACIONES RESIDENCIALES